Bundesarbeitsgemeinschaft der Freien Wohlfahrtspflege

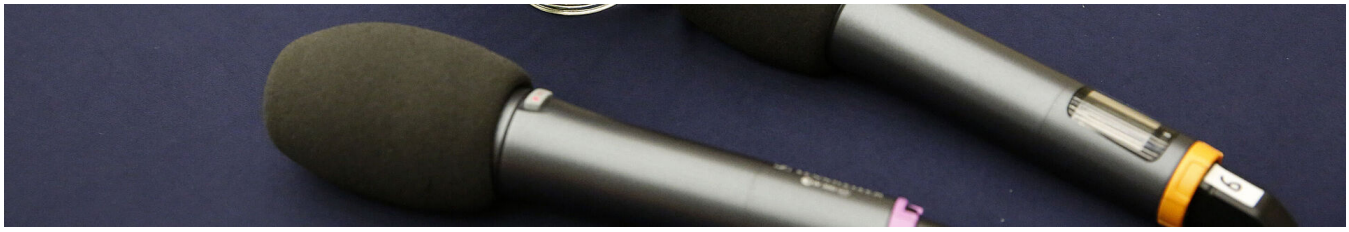

11.04.2025

Deutscher Nachhaltigkeitskodex (DNK)

Informationsveranstaltung zum neuen DNK-Tool

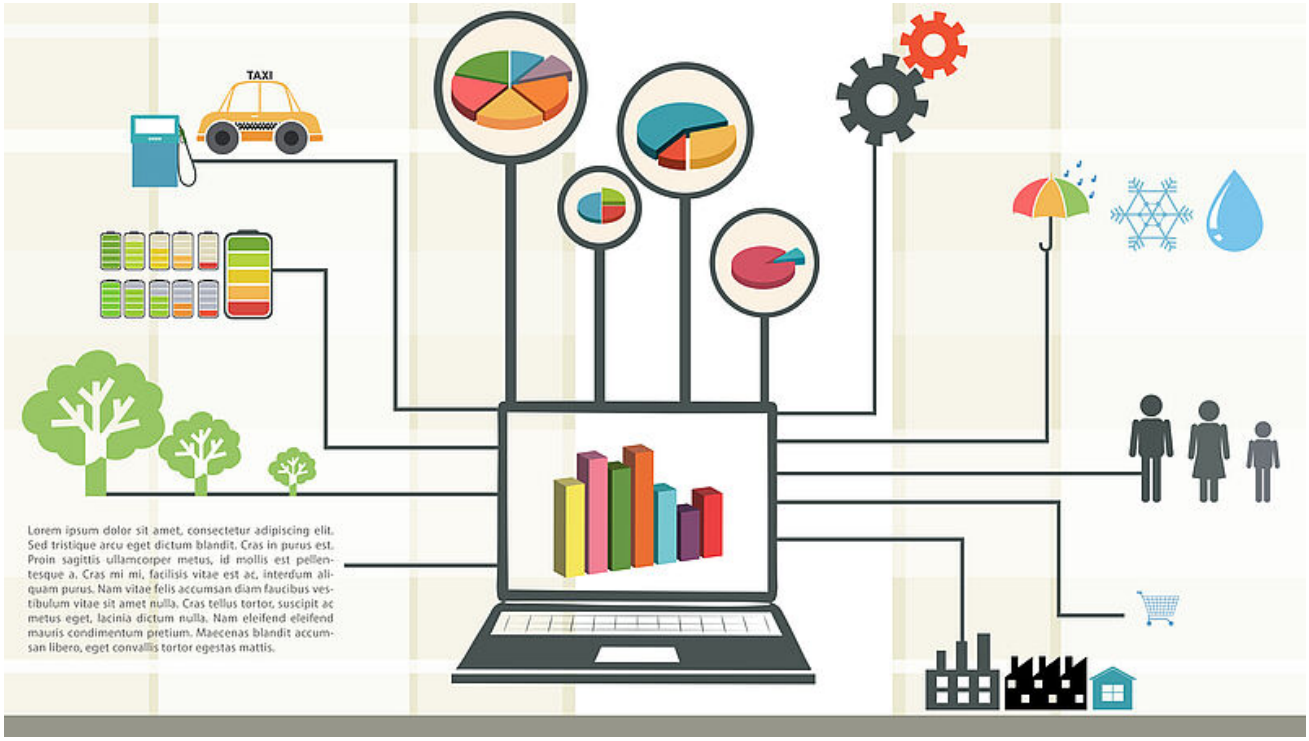

Die Bundesarbeitsgemeinschaft der Freien Wohlfahrtspflege (BAGFW) e. V. lädt Sie gemeinsam mit dem Deutschen Nachhaltigkeitskodex (DNK) am 07.05.2025 von 10:00 bis 11:00 Uhr zu einer Informationsveranstaltung über das neue DNK-Berichtstool ein.

Isabelle Krahe, Wissenschaftliche Referentin und Koordinatorin des DNK, wird in der Veranstaltung das neue Berichtstool sowie die verschiedenen Unterstützungsmöglichkeiten des DNK vorstellen: die neue CSRD-konforme DNK-Plattform, die DNK-Checkliste mit strukturierter Orientierungshilfe für die Erstellung des Nachhaltigkeitsberichts nach den European Sustainability Reporting Standards (ESRS) und den DNK Sustainability Campus, der persönliche Erstberatung sowie praxisnahe und kostenlose Unterstützung wie Webinare und Erklärvideos anbietet.

zur Anmeldung

Zum Seitenanfang

Veröffentlichungen

Aktuelle Meldungen

Stellungnahmen/Positionen

Pressemitteilungen

Publikationen